

ÇELEBİ BANDIRMA ULUSLARARASI LİMANI İŞLETMECİLİĞİ A.Ş



Port of Bandırma



FİYAT LİSTESİ VE ÖZEL KOŞULLAR 1.1.2024



www.portofbandirma.com.tr

AMAÇ

Fiyat Listesi ve Özel Koşullarının amacı, Çelebi Bandırma Uluslararası Limanı İşletmeciliği A.Ş.'nin Bandırma Limanı deniz sahaları ve rıhtımlarında sağlanan hizmetler için fiyatlarını ve özel koşullarını belirtmektir.

Fiyat Listesi ve Özel Koşulları iki ana bölüme ayrılmıştır:

Bölüm 1 – Fiyat Listesi (Amerikan Doları)

Bölüm 2 – Özel Koşulları

Fiyat Listesi ve Özel Koşulları 01 Ocak 2024 tarihi itibarıyla geçerli olacak ve yeni bir duyuruya kadar uygulamada kalacaktır. POB, Fiyat Listesi ve Özel Koşulları'ndaki değişiklikleri resmi duyurularla veya POB web sitesi www.portofbandirma.com.tr'de yayınlayarak duyuracaktır.

Müşterilerimiz, soruları için POB Satış ve Pazarlama Departmanı'na aşağıdaki iletişim bilgilerini kullanarak ulaşabilirler.

Adres :

Çelebi Bandırma Uluslararası Limanı İşletmeciliği A.Ş.
Mehmet Akif Ersoy Caddesi, Bandırma Limanı, 10200 Bandırma / BALIKESİR

Tel: (0266) 714 04 04 / 1401-02-03

Faks: (0266) 714 03 03

Web : www.portofbandirma.com.tr



GÜNCEL LİMAN KONUMU

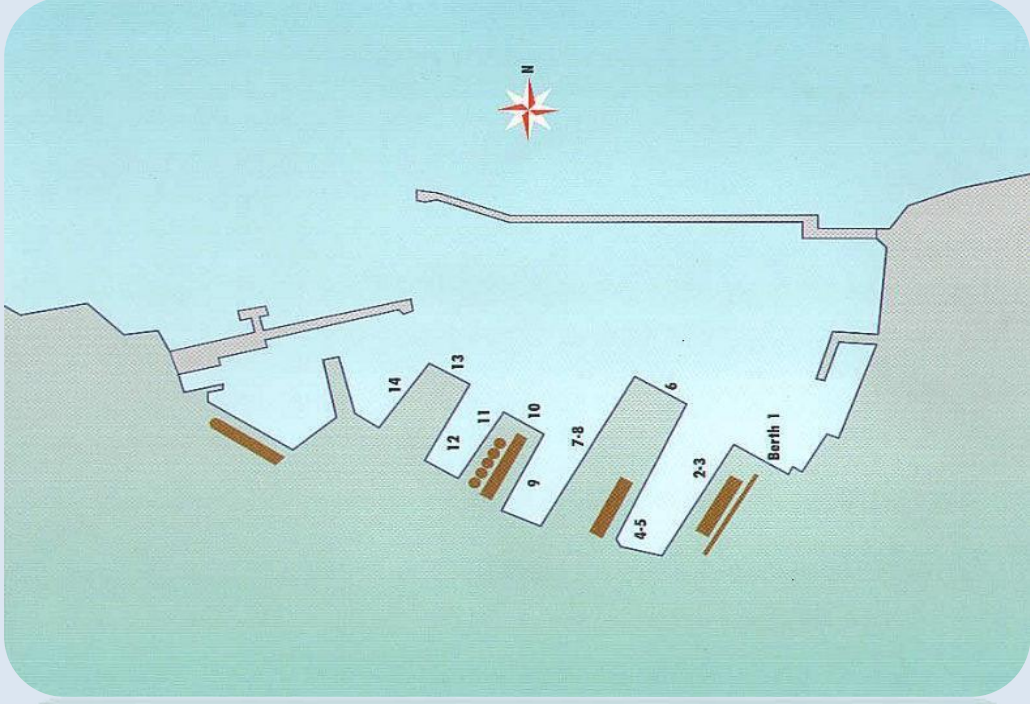

Rıhtım Uzunluğu	2,974 m
Liman Sahası	268,000 m ²
Rıhtım Durumu	20 Adet
Rıhtım Derinlikleri	6-12 m
Ulaşım	Demiryolu ve Karayolu



port of bandırma

ÇELEBİ BANDIRMA LİMAN SERVİSLERİ

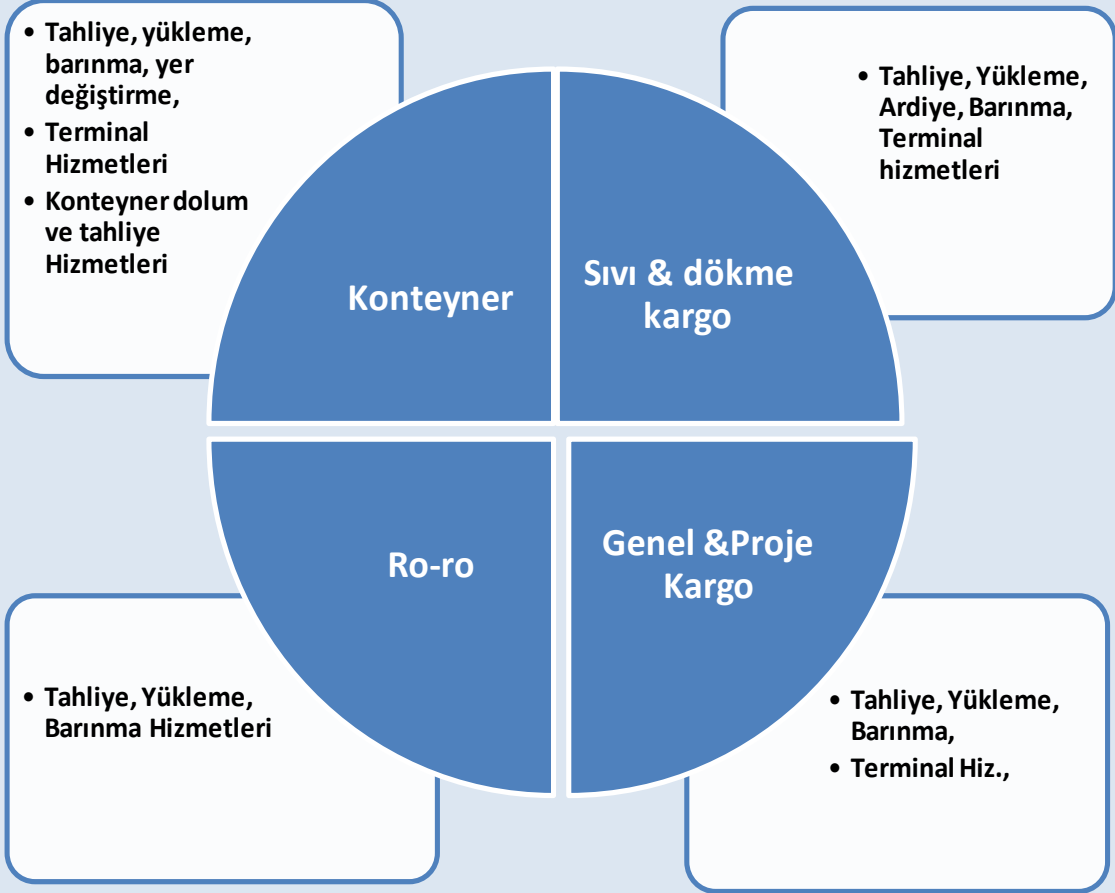

port of bandırma

ÇELEBİ BANDIRMA LİMANI YÜK GRUPLARI



Port of Bandırma

- Dökme Kargo
- Genel Kargo / Proje Kargo
- Konteyner
- Ro-Ro
- Cfs Hizmetleri

İÇİNDEKİLER

BÖLÜM 1-FİYAT LİSTESİ

SAYFA

1A-GEMİ HİZMETLERİ

8

- Pilotaj
- Römorkaj
- Palamar Bağlama/Çözme
- Barınma (işgal-Fuzuli işgal)
- Cargo Trim/Naylon Serme

1B-GENEL KARGO HİZMETLERİ

18

- Gemi Tahliye/Yükleme
- Proje Kargo
- Ambar Kapağı
- Terminal
- Ardiye
- Diğer Hizmetler

1C-KONTEYNER HİZMETLERİ

25

- Gemi Tahliye/Yükleme
- Bağlama/Çözme/Pabuç Takma/Pabuç Çıkarma
- Ambar Kapağı
- Terminal
- Ardiye
- Soğutma Tertibatlı Konteyner

1D-KONTEYNER CFS HİZMETLERİ

29

- Konteyner İç Dolum/Boşaltım Hizmetleri

1E-RO-RO HİZMETLERİ

30

- Gemi Tahliye/Yükleme
- Ardiye

1F-DİĞER HİZMETLER

32

- Muhtelif Hizmetler
- Tartı
- Açık Alan Kirası
- Atık Alma (Gemi Opr,Lash Layter,Kara Vasıta ve Konteyner)
- Liman Araç Gereç ve Vasıtaları Kira Tarifesi
- Ezhize Kiraları,Lash Layterlerinin Cer Hizmeti
- Liman OtoPark Tarifesi
- Yolcu
- Araç-Gereç Kiraları (Forklift,Bobcat,Vinç,Vb..)
- Su ve İhrakiye Tedariği
- Tam Tespit Muayene
- Konteyner Muayene
- Yabancı Demir Yolu Vagon Ardiyesi
- Starya Müddeti/Sürstarya Ücreti

İÇİNDEKİLER

BÖLÜM 2-ÖZEL KOŞULLAR

SAYFA

2A-TANIMLAR KISALTMALAR 42

2B-GENEL HÜKÜMLER 45

2C-TARİFEYE BAĞLANMAYAN HİZMETLER 51

2D-ÖZEL KOŞULLAR-GEMİ HİZMETLERİ 52

- Pilotaj
- Römorkaj
- Palamar Bağlama/Çözme & Uygulama Koşulları
- Barınma (işgal-Fuzuli işgal)&Uygulama Koşulları
- Cargo Trimming & Naylon Serme Hizmetleri

2E-ÖZEL KOŞULLAR-GENEL KARGO HİZMETLERİ 57

- Gemi Tahliye/Yükleme & Uygulama Koşulları
- Proje Kargo Tahliye/Yükleme
- Ambar Kapağı
- Terminal & Uygulama Koşulları
- Ardiye & Uygulama Koşulları
- Diğer Hizmetler

2F-ÖZEL KOŞULLAR-KONTEYNER HİZMETLERİ 69

- Gemi Tahliye/Yükleme & Uygulama Koşulları
- Bağlama/Çözme/Pabuç Takma/Pabuç Çıkarma
- Terminal & Uygulama Koşulları
- Ardiye & Uygulama Koşulları
- Soğuk Hava Tertibatlı Konteynerler

2G-ÖZEL KOŞULLAR-KONTEYNER CFS HİZMETLERİ 73

- Hizmet Tanımı &Kapsamı
- Hizmetin Talep Edilmesi

2H-ÖZEL KOŞULLAR-RO-RO HİZMETLERİ 74

- Hizmet Tanımı &Kapsamı
- Ardiye

2I-ÖZEL KOŞULLAR-DİĞER HİZMETLER 75

- Muhtelif Hizmetler
- Tartı
- Alan Kirası
- Atık Alma
- Liman Araç Gereç ve Vasıta Kiraları
- Liman Sahası Otopark Tarifesi
- Yolcu
- Su ve İhrakiye Tedariği
- Konteyner Muayene
- Yabancı Demir Yolu Vagon Ardiyesi

GEMİ HİZMETLERİ



- Pilotaj ; 2x480 BHP

- Bandırma Port 1 ;

Gücü	2x1649 Bhp
Motor Devri	1800 Bhp
İntikal Hızı	14 Mil

- Bandırma Port 2 ;

Gücü	2x1050 Bhp
Motor Devri	1800 Bhp
İntikal Hızı	12 Mil



BÖLÜM 1-FİYAT LİSTESİ

1A-GEMİ HİZMETLERİ

PİLOTAJ

Esas Ücret	Hizmet Başına			
Gemi GRT	Kabotaj Gemileri (63+23)	Transit Yük,RORO,Turist,Car Carrier Gemileri (105+42)	Liner Konteyner Gemileri (139+59)	Diğer Yük Gemileri (179+74)
	1000 Grt veya kesri başına 23 artış	1000 Grt veya kesri başına 42 artış	1000 Grt veya kesri başına 59 artış	1000 Grt veya kesri başına 74 artış
0-500	31	53	70	90
≤ 1000	63	105	139	179
≤ 2000	86	147	198	253
≤ 3000	109	189	257	327
≤ 4000	132	231	316	401
≤ 5000	155	273	375	475
≤ 6000	178	315	434	549
≤ 7000	201	357	493	623
≤ 8000	224	399	552	697
≤ 9000	247	441	611	771
≤ 10000	270	483	670	845

Ek Ücretler	Hizmet Fiyatı Üzerinden
Yılbaşı ile Dini ve Milli Bayramları içeren Resmi Tatillerde verilen hizmet	50%
Kılavuz Alma zorunluluğuna uyulmaması halinde	100%
Hizmet ücretleri, tehlikeli yük taşıyan konteyner, Ro-Ro ve Ro-Pax gemilerinde; artırımlı olarak uygulanır.	20%

Hizmet ücretleri, Tehlikeli yük taşıyan diğer gemilerde; artırımı olarak uygulanır.	30%
İndirimler	Hizmet Fiyatı Üzerinden
Türk Bayraklı gemilere verilen hizmet ücreti %20 indirimli olarak uygulanır. Ancak bu gemler kabotaj tarifesine tabi olduklarında bu indirimden yararlanamazlar.	20%
Bekleme	
Bekleme sonucu hizmet verilmesi halinde	120.00 Saat Başına + Hizmet Fiyatı
Bekleme sonucu hizmetin verilememesi halinde	120.00 Saat Başına + Hizmet Fiyatının 50%'si
Hizmet yerine varılmasını müteakip bekletilmeden ve hizmet yapılmadan dönülmesi halinde	Hizmet Fiyatının 50%'si

Ek Hizmet	Pilotaj /Hizmet Başına
İşletme, belirtilen yerler dışında kalan bir sahada yaptırılmak istenilen Pilotaj ve Römorkaj hizmetlerini kabule mecbur değildir. Kabul edildiği takdirde;	600,00 USD
Limanlarda, demirleme, demirden kaldırma ve demir yeri gösterme hizmetleri için pilotaj hizmeti verilmesi halinde , pilotaj ücreti karşılığı, her hizmet için,	1000 GRT ve Kesri Başına / 40,00 USD

RÖMORKAJ

Esas Ücret	Hizmet Başına			
Gemi GRT	Kabotaj Gemileri (99+21)	Transit Yük,RORO,Turist,Car Carrier Gemileri (187+33)	Liner Konteyner Gemileri (249+47)	Diğer Yük Gemileri (311+58)
	1000 Grt veya kesri başına 21 artış	1000 Grt veya kesri başına 33 artış	1000 Grt veya kesri başına 47 artış	1000 Grt veya kesri başına 58 artış
≤ 1000	99	187	249	311
≤ 2000	120	220	296	369
≤ 3000	141	253	343	427
≤ 4000	162	286	390	485
≤ 5000	183	319	437	543
≤ 6000	204	352	484	601
≤ 7000	225	385	531	659
≤ 8000	246	418	578	717
≤ 9000	267	451	625	775
≤ 1000	288	484	672	833

Ek Ücretler	Hizmet Fiyatı Üzerinden
Yılbaşı ile Dini ve Milli Bayramları içeren Resmi Tatillerde verilen hizmet	50%
Römorkor alma zorunluluğuna uyulmaması halinde	100%
Hizmet ücretleri, tehlikeli yük taşıyan konteyner, Ro-Ro ve Ro-Pax gemilerinde; artırımlı olarak uygulanır.	20%
Hizmet ücretleri, Tehlikeli yük taşıyan diğer gemilerde; artırımlı olarak uygulanır.	30%
Kendi pervanesi ile hareket edemeyen veya dümenindeki arızadan veyahut herhangi bir sebepten dolayı manevra yapamayan gemilere verilen hizmet (gemi kurtarma hariç)	100%

İndirimler	Ton
Baş ve Kıç iticisi faal olarak çalışan gemiler (bow thruster- stern thruste) tek römorkör alırlar. Römorkör kullanılırsa hizmet karşılığı tam ücret alınır. (Geminin klas kuruluşu tarafından uygunluk yazısı verildiği takdirde, Azipoid Pervane sistemleri gibi gelişmiş sistemler kıç itici olarak kabul edilir.)	Bow Truster Kullanması 50% Refakat Römorkor 50 %
Türk Bayraklı gemilere verilen hizmet ücreti %20 indirimli olarak uygulanır. Ancak bu gemler kabotaj tarifesine tabi olduklarında bu indirimden yararlanamazlar.	20%

Bekleme	
Bekleme sonucu hizmet verilmesi halinde	180.00 saat başına + Hizmet Fiyatı
Bekleme sonucu hizmetin verilememesi halinde	180.00 saat başına + Hizmet Fiyatınının 50%'si
Hizmet yerine varılmasını müteakip bekletilmeden ve hizmet yapılmadan dönülmesi halinde	Hizmet Fiyatınının 50%'si

Ek Hizmet	Römorkor /Hizmet Başına
İşletme, belirtilen yerler dışında kalan bir sahada yaptırılmak istenilen Pilotaj ve Römorkaj hizmetlerini kabule mecbur değildir. Kabul edildiği takdirde;	"Deniz Vasıtaları Kira" tarifesi göre ücret alınır.

PALAMAR		
Esas Ücret	Hizmet Başına	
Gemi GRT	Kabotaj Gemileri (18+10)	Diğer Tüm Gemiler (36+18)
	1000 Grt veya kesri başına 10 artış	1000 Grt veya kesri başına 18 artış
≤ 1000	18	36
≤ 2000	28	54
≤ 3000	38	72
≤ 4000	48	90
≤ 5000	58	108
≤ 6000	68	126
≤ 7000	78	144
≤ 8000	88	162
≤ 9000	98	180

Ek Ücretler	Hizmet Fiyatı Üzerinden
Yılbaşı ile Dini ve Milli Bayramları içeren Resmi Tatillerde verilen hizmet	50%
Hizmet ücretleri, tehlikeli yük taşıyan konteyner, Ro-Ro ve Ro-Pax gemilerinde; artırımlı olarak uygulanır.	20%
Hizmet ücretleri, Tehlikeli yük taşıyan diğer gemilerde; artırımlı olarak uygulanır.	30%
İndirimler	Hizmet Fiyatı Üzerinden
Türk Bayraklı gemilere verilen hizmet ücreti %20 indirimli olarak uygulanır. Ancak bu gemiler kabotaj tarifesine tabi olduklarında bu indirimden yararlanamazlar.	20%

BARINMA (İŞGAL-FUZULİ İŞGAL)				
Esas Ücret	Gün Başına			
	Kabotaj Hattında Çalışan Gemiler	Uluslararası Sefer Yapan Gemiler		
Gemi GRT		Yabancı Bayraklı Gemiler	Türk Bayraklı Gemiler	
≤ 500	5	10	8	
≤ 1000	13	25	19	
≤ 2000	25	50	38	
≤ 3000	38	75	57	
≤ 4000	50	100	75	
≤ 5000	63	125	94	
≤ 6000	75	150	113	
≤ 7000	88	175	132	
≤ 8000	100	200	150	

*Günlük barınma ücretleri, 500 GT ve daha küçük gemiler için 10 USD, diğer gemiler için gemi grostonunun 1000'e bölümünün yukarı tamsayıya yuvarlanarak 25 ile çarpımı suretiyle elde edilir. 81.000 GT'nun üzerindeki gemilerden tabloda yer alan hesaplama uygun olmak kaydıyla her 1000 GT için ilave 25 USD alınır

**Kabotaj Hattında çalışan gemilerden alınacak barınma ücreti, uluslararası sefer yapan yabancı bayraklı gemiler için hesaplanan ücrete göre %50 indirimli olarak uygulanır, Ondalıklı değerler, yukarı tamsayıya yuvarlanmıştır.

*** Uluslararası sefer yapan Türk bayraklı gemilerden alınacak barınma ücreti, uluslararası sefer yapan yabancı bayrak gemiler için hesaplanan ücrete göre %25 indirimli olarak uygulanır. Ondalıklı değerler, yukarı tam sayıya yuvarlanmıştır.

**100 GRT'den küçük balıkçı motorları için aylık barınma ücreti olarak 10 USD ücret uygulanır.	
Ek Ücretler	Gün Başına
Pob'nın onayı ile limana yükleme/boşaltma yapmaksızın barınma amacıyla yanaşan gemilere verilen hizmet	USD -.75 / 1.000 GRT veya kesri başına
Yılbaşı ile Dini ve Milli Bayramları içeren Resmi Tatillerde verilen hizmet	50%

Fuzuli İşgal	Saat Başına
Gemi GRT	Tüm Gemiler için
≤ 1000	50
≤ 2000	100
≤ 3000	150
≤ 4000	200
≤ 5000	250
≤ 6000	300
≤ 7000	350
≤ 8000	400

* Fuzuli işgal ücretleri uluslar arası sefer yapan yabancı bayraklı gemiler için hesaplanan ücrete göre %100 artırımlı olarak uygulanır. Ondalıklı değerler, yukarı tam sayıya yuvarlanmıştır.

LASH LAYTERLERİN BARINMA HİZMETİ

Esas Ücret	Beher Gün ve Kesri Başına	
Ana gemiden denize bırakılan lash layterinin tekrar ana gemiye yükletilinceye kadar kapsamdaki yerlerde	500 Ton'a Kadar	11
	501 Ton'dan Yukarı	13
	1.001 Ton'dan Yukarı	20

CARGO TRIMMING (MAKİNE İLE)

Esas Ücret	Ambar Başı
2 AMBARA KADAR	408
3 AMBAR	476
4 AMBAR	544
5 AMBAR	612
6 AMBAR	680
7 AMBAR	748

NAYLON SERME/CARGO TRIMMING (MAKİNESİZ)

Esas Ücret	Ambar Başı
2 AMBARA KADAR	272
3 AMBAR	340
4 AMBAR	408
5 AMBAR	476
6 AMBAR	544
7 AMBAR	612
Ek Ücret	Ambar Başı
Her ilave ambara verilen hizmet	68

GENEL KARGO & PROJE YÜK HİZMETLERİ



- Genel Kargo/Proje Kargo Kapasite

Genel Kargo Elleçleme Kapasitesi : 2.000.000 ton/yıl

Günlük Elleçleme Kapasitesi: 10.000 ton/gün(gemi)

Stoklama Alanı: 60.000 m²

- Dökme Kargo Kapasite

Dökme Kargo Elleçleme Kapasitesi: 7.000.000 ton/yıl

Günlük Elleçleme Kapasitesi: 12.000- 16.000 ton/gün (gemi)

Stoklama Alanı(Açık Alan): 60.000 m²

Stoklama Alanı(Kapalı alan): 9.100 m²



Port of Bandırma

Sıvı Kargo Kapasite

Elleçleme: 2.000.000 ton/yıl

Günlük Elleçleme Kapasitesi: 10.000 ton/gün

1B-GENEL KARGO HİZMETLERİ

GEMİ TAHLİYE / YÜKLEME

Esas Ücret	Ton veya Adet Başına (USD)
Genel Kargo / Tahliye	6,40
Genel Kargo / Yükleme	6,40
Genel Kargo Shifting	6,00
Dökme Katı Tahliye / Yükleme	4,50
Dökme Katı /Shifting	4,50
Dökme Sıvı	4,40
Canlı Hayvan Tahliye/Yükleme	10,00
Eti Maden ve Tmo tesislerinde mekanik tesis (pnomatik ile yapılan yükleme boşaltma elleçlemelerinde	2,70

Kabotaj (Dahili) Yük	Ton/Başına (USD)
Genel Kargo Tahliye/Yükleme	6
Dökme Katı Tahliye / Yükleme	3

Ek Ücretler	Hizmet Fiyatı Üzerinden
IMO'lu Tehlikeli Kargo	20%
Soğutulmuş / Dondurulmuş Kargo(suni gübre hariç)	20%
Hafif veya hacimli genel kargo (Beher parçası 55 kg. ve daha hafif ambalajlı olan çuval / kolili yük, saman, taşıyıcı, cam elyafı vb.) yüklerinde yürürlükte olan yüklere verilen hizmet	100% (Genel Kargo Tahliye/Yükleme Fiyatının)
Genel Yük olarak gelip (big bag-çuval) gemiye dökme katı yüklenmesi veya tahliye edilmesi talep edilen eşyalara verilen hizmet	50% (Genel Kargo Tahliye/Yükleme Fiyatının)
Operasyon başlamadan evvel, gemi ambarındaki yükün muhteviyatının, hava muhalefeti veya başka sebeplerle bozulmuş olmasından dolayı operasyon yapılamaması nedeni ile yükün operasyona hazır hale getirilmesi işlemi için verilen hizmet	400 / Makine Vardiya

İndirimler	Ton Başına	Hizmet Fiyatı
İthalat, İhracat Dökme Katı yük Müşterilerine verilen hizmet	0 - 25.000 Ton Arası	4,50
	25.001 -50.000 Ton Arası	4,40
	50.001 -75.000 Ton Arası	4,35
	75.001 -100.000 Ton Arası	4,30
	100.001 - 150.000 Ton Arası	4,25
	150.001 - 200.000 Ton Arası	4,20
	201.000 ve üzeri	4,15
Gemi ile gelen general kargo, dökme katı eşya veya konteynerin vagonla götürülmesi yada mukabili halinde, bu eşyalara verilecek yükleme/boşaltma hizmeti	10%	
İş sahibince mekanik tesis temin edilerek yükleme boşaltma yapılması halinde	20%	
Limanlarımıza gelen tren feribotlarına vagon yükletilmesi veya boşaltılması halinde, yükleme/boşaltma esas ücret tablolarının adet esasına tabi eşya bölümünde belirtilen tekerlekli ve paletli araç ücretlerine,	10%	

Bekleme	Saat veya Kesri Başına (USD)
Posta Başı	75

PROJE KARGO TAHLİYE/YÜKLEME

Esas Ücret	Ton Başına
0-10 Ton	11,00
11,0-20 Ton	16,00
21,0-30 Ton	21,00
31,0-40 Ton	31,00
41,0-50 Ton	46,00
51,0-60 Ton	51,00
61,0-70 Ton	61,00
71,0-80 Ton	71,00
81,0-90 Ton	86,00
91,0-100 Ton	96,00
101,0-120 Ton	116,00
121,0-140 Ton	136,00
140,1- Ton Ve Üzeri	151,00
Yat,Tekne,Uçak,Helikopter vb.Hacimli Kargo	Adet Başına
0-6 Metre	750,00
7-12 Metre	1.000,00
13-18 Metre	1.500,00
19 Metre ve üzeri uzunlukta	3.000,00
Rüzgar Enerji Santralleri Kapsamında Gelen Kanatlar (Blade) Adet Başına	Adet Başına
0-30 Metre	600,00
31-45 Metre	750,00
46-60 Metre	1.000,00
61 Metre ve üzeri	1.250,00
Shifting	Tahliye+Yükleme Fiyatının
Gemi Üzerinde Shifting	75%' i
Rıhtım Vasıtasıyla Shifting	100%' ü
Ek Ücret	Hizmet Fiyatı Üzerinden
İkinci Vinç	50% İlave
Proje Kargonun Denize indirilmesi veya Denziden Çıkarılması	150% İlave
İndirim	Hizmet Fiyatı Üzerinden
Kendi İmkanlarıyla (Gemi Vinci hariç ve işletme onayı ile)	50% Eksik
Transit Proje Kargo	30% Eksik
Bekleme	Saat veya Kesri Başına
Posta Başı	75

AMBAR KAPAĞI

Esas Ücret	Ton Başına
Gemi Üzerinde Açma/Kapama(Gİ)	60,00
Rıhtım Vasıtasıyla Açma/Kapama(GKG)	120,00

TERMİNAL HİZMETLERİ

Esas Ücret	Ton Başına	
Genel Kargo	3,00	
Genel Kargo (Karayolu ile Gelen/Giden Eşyalar)	3 USD / 125 USD'den az olmamak şartıyla	
Dökme Katı	2,50	
Dökme Sıvı	2,00	
Tehlikeli Eşya	4,40	
Dondurulmuş Eşya	5,00	
Proje Kargo	Kendi İmkanlarıyla	Pob İmkanlarıyla
	3,00	Tah./Yük. Esas Ücretinin %50'si

Ek Ücret	Hizmet Fiyatı Üzerinden
Genel Kargo Elle Yükleme Boşaltma	100%
IMO'lu Tehlikeli Kargo	20%

Bekleme	Saat veya Kesri Başına
Posta Başı	75

ARDIYE HİZMETLERİ

Esas Ücret	Ton Başına	
	İthal	Diğer
Genel Kargo (Açık Saha)	0,60	0,30
Genel Kargo (Kapalı Saha)	1,20	0,60
Dökme Katı	0,50	0,25
Dökme Sıvı	0,40	0,20
Tehlikeli Eşya	4,80	3,60
Dondurulmuş Eşya	3,60	2,40
Proje Kargo	1,25	

Esas Ücret-İlk 15 Gün	Gün Başına	
	Genel Kargo (Karayolu ile Gelen/Giden Eşyalar)	0-10 Ton Arası
11-20 Ton Arası		15
21 Ton ve üzeri		22,5

Ek Ücret-Karayolu ile Gelen/Giden Eşyalar	Hizmet Fiyatı Üzerinden
15-30 Gün Arası Ardiye	50%
31 Gün ve üzeri Ardiye	100%
IMO'lu Soğutulmuş Kargo	20%

DİĞER HİZMETLER

Esas Ücret	Ton Başına
Dökme katı eşyanın ambalajlanması hizmetinin; İşletmece yapılması hizmeti	3,00
Sağlamaştırma hizmetleri için gerekli malzemenin işletme tarafından kullanılması halinde,	Malzemenin Bedeli Rayiç Bedeli Üzerinden
Araç Bekleme	Araç/Gün Başı
Kara Taşıtlarının Terminali Fuzulen İşgal Etmeleri :Terminal sahasına yük alıp vermek amacıyla gelen kara vasıtalarının, işletme veya Gümrükte işi bittiği halde terminali terk etmemesi halinde,	1.Gün Ücretsiz 2.Gün Ücretsiz 3.gün 20,00 USD 4.Gün 25,00 USD 5.Gün ve Sonrası 30,00 USD
Ek Ücret	Hizmet Fiyatı Üzerinden
IMO'lu Araçlar	20%

KONTEYNER HİZMETLERİ



- Terminal ;

Toplam Terminal Alanı	70.000 M2
Refeer Plug	40 Adet
Rihtım	670 m.
Derinlik	10-12 m.

- Elleçleme Kapasitesi ;

Elleçleme Kapasitesi	300.000 teu/yıl
Kont.İç dolum/ Tah.Kapasitesi	200 teu/gün
Depolama Alanı	5.876 teu

1C-KONTEYNER HİZMETLERİ

GEMİ TAHLİYE/YÜKLEME HİZMETLERİ

Esas Ücret	Konteyner Başına
Tahliye	
Dolu	105,00
Boş	40,00
Yükleme	
Dolu	100,00
Boş	40,00
Tekrar Sevk Yük + Boş.	
Dolu	120,00
Boş	115,00
Limbo	
Dolu	120,00
Boş	55,00
Tekrar Sevk	120,00
Supalan Konteyner	
Dolu	160,00
Boş	53,00
Gemi Üzerinde Shifting (Gemi İçi)	
Dolu	95,00
Boş	40,00
Rıhtım Vasıtasıyla Shifting (Gemi-Kara-Gemi)	
Dolu	185,00
Boş	70,00
Tekrar Sevk Shifting	
Yükleme+Boşaltma	70,00
Kabotaj (Dahili) Yükleme-Tahliye	
Dolu	50,00
Boş	20,00

Ek Ücretler	Hizmet Fiyatı Üzerinden
IMO'lu Konteyner	20%
Taşmalı Konteyner ve Standart Ölçü Dışı konteyner	50%

BAĞLAMA/ÇÖZME/PABUÇ TAKMA/PABUÇ ÇIKARMA

Esas Ücret	Konteyner Başına
Konteyner Başına (gemideki tüm hareket üzerinden)	5,50

AMBAR KAPAĞI

Esas Ücret	Ton Başına
Gemi Üzerinde Açma/Kapama(Gemi İçi)	60,00
Rıhtım Vasıtasıyla Açma/Kapama(Gemi-Kara-Gemi)	120,00

TERMİNAL

Esas Ücret	Konteyner Başına
DOLU	
Kapı Çıkış	35,00
Kapı Giriş	35,00
Araçtan Araca Konteyner Transferi	35,00
Liman İçindeki Transferler	35,00
BOŞ	
Kapı Çıkış	15,00
Kapı Giriş	15,00
Araçtan Araca Konteyner Transferi	15,00
Liman İçindeki Transferler	15,00

Ek Ücretler	Hizmet Fiyatı Üzerinden
IMO'lu Konteyner	20%
Taşmalı Konteyner ve Standart Ölçü Dışı konteyner	50%

BRÜT AĞIRLIK DOĞRULAMA

Esas Ücret	Konteyner Başına(USD)
Konteyner Brüt Ağırlık Doğrulama (VGM)	10,00

ARDİYE KONTEYNER

Esas Ücret	Gün Başına	
İthal (Dolu)	20 FT	20 FT'YUKARISI
1-15 Gün (15. Gün Dahil)	5,00	8,00
16. Gün ve Sonrası	8,00	10,00

İhraç/Dahili (Dolu)	20 FT	20 FT'YUKARISI
1- 5 Gün	ÜCRETSİZ	
6-15 Gün (15. Gün Dahil)	3,00	5,00
16 Gün ve Sonrası	5,00	8,00

Transit ve Tekrar Sevk Konteyner (Dolu)	20 FT	20 FT'YUKARISI
1- 5 Gün	ÜCRETSİZ	
6-20 Gün (20. Gün Dahil)	3,00	4,00
21 Gün ve Sonrası	4,00	8,00

İhraç/Dahili (Boş)	20 FT	20 FT'YUKARISI
1-5 Gün	ÜCRETSİZ	
6. Gün ve Sonrası	2,00	4,00

Transit ve Tekrar Sevk Konteyner (Boş)	20 FT	20 FT'YUKARISI
1.Günden itibaren	1,00	2,00

SOĞUTMA TERTİBATLI KONTEYNER

Esas Ücret	Gün Başına	
	20 FT	20 FT'YUKARISI
Limanca Elektrik Bağlanan Soğuk Hava tertibatlı konteynerler (elk.hizmeti dahil)	30,00	50,00
Soğutma Tertibatlı Konteyner İzleme	20,00	20,00

Ek Ücret	Hizmet Fiyatı Üzerinden
IMO'lu Konteyner	20%
Taşmalı Konteyner ve Standart Ölçü Dışı konteyner	50%

1D-KONTEYNER CFS HİZMETLERİ /İÇ DOLUM-İÇ BOŞALTIM

Esas Ücret	Konteyner Başı	
Hizmet Şekli	20'	40'
Ekipman (Foklift/Bobcat) ile	100	170
İşçi ile	120	190
Ekipman ve İşçi ile	120	190

Soğuk Hava Tertibatlı Konteyner	Konteyner Başı	
Hizmet Şekli	20'	40'
Ekipman (Foklift/Bobcat) İle	110	180
İşçi İle	130	210
Ekipman ve İşçi İle	130	210

Ek Ücretler	Hizmet Fiyatı Üzerinden
IMO'Lu veya soğutuculu Kargo Yüklü Konteyner	20%
40 Feet'ten Yukarı ve Özel Konteynerlere verilen iç dolum/boşaltım hizmeti	20%

RORO HİZMETLERİ

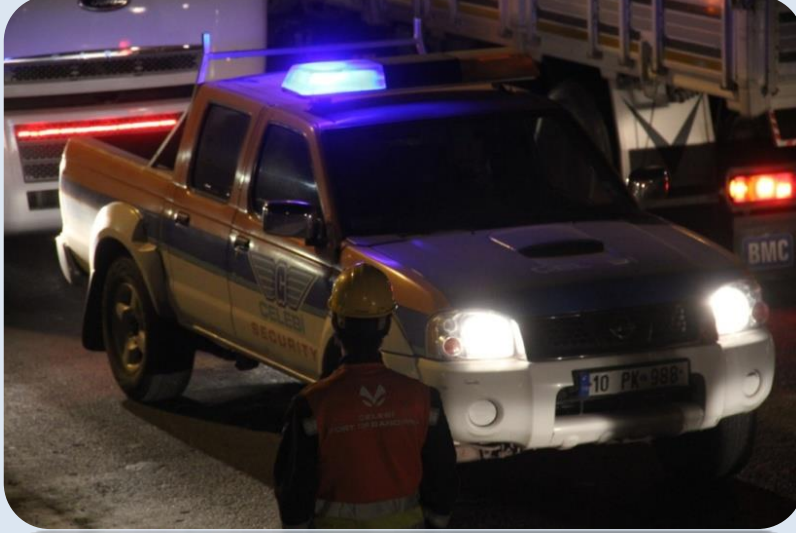

Araç Kapasitesi : 700.000 kamyon/yıl
Araç Park Alanı: 14.600 m²



1E-RO-RO HİZMETLERİ

GEMİ TAHLİYE / YÜKLEME

Esas Ücret	Adet Başına(USD)
Oto-Jeep-Pikap-Panelvan-Midibüs Tahliye/ Yükleme	14,00
Tekerlekli Paletli Araçlar Tahliye/Yükleme	28,00
Proje Yüğü Taşıyan Standart dışı özel hacimli araçlar	600,00

Kabotaj (Dahili) Yüğü	Adet Başına(USD)
Tekerlekli Paletli Araçlar Tahliye/Yükleme	15,00

İndirimler	Hizmet Fiyatı Üzerinden
Proje Yüğü Taşıyan Standart dışı özel hacimli araçlar kabotaj rejiminde düzenli sefer dahilinde gelmesi halinde	50%

Ek Ücret	Hizmet Fiyatı Üzerinden
Tekerlekli ve Paletli Araçların feribot, Ro-Ro ve benzeri tipteki gemilere kendi güçleri veya itici ve çekicileri ile yükletilip boşaltılması veya shifting edilmesi halinde, esas ücretler uygulanır. Bu hizmetin İşletmeye ait itici ve çekicilerle yerine getirilmesi,	20%
Tehlike eşya yüklü tekerlekli paletli araçlarının yükleme,boşaltma,shifting ve limbo için verilen hizmet	20%
IMO'lu Araç	20%

ARDİYE HİZMETLERİ

Esas Ücret	Adet Başına	
	İthal	Diğer
Oto-Pikap Jeep-Panelv Midibüs	4,00	2,00
Tekerlekli ve Paletli Araçlar	6,00	3,00
Soğuk Hava Tertibatlı Araçlar*	55,00	

*Elk.Hizmeti Dahil.

DİĞER HİZMETLER

MUHTELİF HİZMETLER

Esas Ücret	Treyler Başı(USD)
Karayoluyla, gümrük, muayene vb. işlemleri için, terminale giren, çıkan, araçlardan Kapı Giriş ve Çıkış Ücreti (Vagon hariç)	75,00
Numune Alma ya da Gümrük Muayenesi	Belge Başı(USD)
Genel Kargo Muayene	30,00
Dökme Katı Muayene	10,00
	Araç Başı(USD)
Araç Muayene	4,00
	Ton Başı(USD)
Geçici Depolama Sahalarında eşya kaplarının açılması, kapatılması, tartılması, aktarılması, kaplara numara ve marka verilmesi, eşyanın istiften seçilmesi, tekrar kaplara yerleştirilmesi, kapların kurşunlanması, etiketlenmesi ve benzeri hizmetlerin verilmesi	2,00 USD + Verilen Terminal Hizmeti Ücretleri
Montaj&Demontaj (müşteri kendi imkanlarıyla yapması halinde)	20,00 USD

TARTI

Esas Ücret	Tartı Başına	Araç Başı
Eşyanın Tartılması Hizmeti	2,00	4,00 (Dolu/Boş)

AÇIK ALAN KİRASİ

Esas Ücret	M2 Başına
Açık Alan Kirası (POB onayı ile)	1,25 USD/Haftalık

ATIK ALMA

GRT	1.Kısım				2.Kısım			
	Sabit Ücret	Sabit Ücrete Dahil Verilebilecek Atık Miktarı (m3)			Atık Ücreti (Euro/m3)			
		Marpol Ek- (Sintine suyu,atık yağ,slaç)	Marpol Ek- IV	Marpol Ek-V	Marpol EK-I		Marpol Ek-IV	Marpol Ek-V
Slop, kirli balast	sintine suyu slaç,atık yağ							
0-1000	80,00 EUR	1	2	1	1,5	35	15	25
1001-5000	140,00 EUR	3	2	1				
5001-10000	210,00 EUR	4	3	2				
10001-15000	250,00 EUR	5	4	2				
15001-20000	300,00 EUR	6	5	2				
20001-25000	350,00 EUR	7	5	3				
25001-35000	400,00 EUR	8	6	3				
35001-60000	540,00 EUR	10	10	4				
60001-üstü	720,00 EUR	13	15	5				

Ek Ücretler	Hizmet Fiyatı Üzerinden																
Mesai saatleri dışında, hafta sonu ve resmi tatil günlerinde sabit ücret dışındaki ilave verilen atık hizmeti (Mesai Saatleri Pazartesi-Cumartesi 08:00-17:00 Arasındadır.)	25%																
Atıkların açıkta alınması durumunda, slop ve kirli balast haricindeki diğer atıkların ücreti	30%																
Slop ve kirli balastın açıkta alınma ücreti	5 euro/m3																
<p>Atık alım hizmetlerinin, atık veren gemi veya liman işletmesi kusuru nedeniyle aşağıda belirtilen süreleri aşması durumunda kusurlu taraf diğer tarafa fazladan geçen her bir saat için ilave 40 € ücret öder. Açıkta verilen atık alım hizmetlerinde süre kısıtlaması yoktur.</p> <p>Atık alımına başladıktan sonra ;</p> <table border="1"> <thead> <tr> <th>Hizmet Çeşidi</th> <th>Saat</th> <th>Hizmet Çeşidi</th> <th>Saat</th> </tr> </thead> <tbody> <tr> <td>Slop</td> <td>10</td> <td>Atık</td> <td>2</td> </tr> <tr> <td>Kirli</td> <td>10</td> <td>Pis Su</td> <td>4</td> </tr> <tr> <td>Slaç</td> <td>4</td> <td>Çöp</td> <td>1</td> </tr> </tbody> </table>		Hizmet Çeşidi	Saat	Hizmet Çeşidi	Saat	Slop	10	Atık	2	Kirli	10	Pis Su	4	Slaç	4	Çöp	1
Hizmet Çeşidi	Saat	Hizmet Çeşidi	Saat														
Slop	10	Atık	2														
Kirli	10	Pis Su	4														
Slaç	4	Çöp	1														
İndirim	Hizmet Fiyatı Üzerinden																
Kabotaj hattındaki; 150 groston ve altı tankerler ile 400 groston altı diğer gemilere atık türüne göre Ek-1'in ikinci kısmında belirtilen m3 ücreti üzerinden	25%																
Devlete ait olup ticari olmayan hizmet gemileri, maksimum 12 yolcu kapasitesi olan yat ve tekneler, liman sınırları içinde tarifeli sefer ile yolcu taşıyan gemilere atık türüne göre Ek-1'in ikinci kısmında belirtilen m3 ücretinden	50%																
Bu tarifede belirtilen tüm ücretler üst sınır olup, tarife dışında herhangi bir ad altında ücret alınmaz. Sabit ücret hariç, bu tarifede belirtilen diğer ücretlerden maksimum,	40%																

LASH LAYTERLERİNİN KATI ATIKLARININ ALINMASI

Esas Ücret	Adet Başına
Limanda eşya yükletilen veya boşaltılan lash layterlerinin katı atıklarının alınması hizmeti karşılığı olarak bir defaya mahsus,	12,00 USD

KARA VASITALARI VE KONTEYNER ATIKLARININ ALINMASI

Esas Ücret	Adet Başına	
	20 Ft	20' Ft'ten Yukarı
Full konteynerlerin eşya sahiplerince boşaltılmasının talep edilmesinde eşya sahibinden, parsiyel konteynerde ise talebe bakılmaksızın acentesinden verilen hizmet için,	4	8
Liman sahasında içerisi doldurulan veya boşaltılan kara vasıtalarına (vagon hariç) hizmetin verilmesi halinde	2	

LİMAN ARAÇ GEREÇ VE VASITALARI KİRA TARİFESİ

1-)Makinalı Deniz Vasıtaları (Römorkor, Motorlar vb..)Kirası	
Esas Ücret	Saat veya Kesri Başına
30 B.G'ye Kadar	25,00
31-150 B.G'ye Kadar	40,00
151-250 B.G'ye Kadar	50,00
251-400 B.G'ye Kadar	60,00
401-800 B.G'ye Kadar	130,00
801-1250 B.G'ye Kadar	190,00
1251-1500 B.G'ye Kadar	230,00
1501-2000 B.G'ye Kadar	260,00
2001- B.G'den Yukarı	360,00

2-)Makinasız Deniz Vasıtaları (Her çeşit kayak,duba,mavna vb..) Kirası	
Esas Ücret	Saat veya Kesri Başına
75 Ton'a Kadar	60,00
76-150 Ton Arası	70,00
151-300 Ton Arası	90,00
301 Ton'dan Yukarı	100,00

Ek Ücretler	Hizmet Fiyatı Üzerinden
Kiralanan makinalı deniz vasıtası ile cer hizmeti verilmesi durumunda;	50%

*Ancak, römorkörlerin römorkaj hizmetleri için kiralınması halinde, bu ilave uygulanmaz.

ECHİZE KİRALARI

Hizmet Cinsi	Saat Başına/Adet
Kavrama	15,00
Kazan-Kepçe	5,00
Bunker	30,00
Her Nevi Kanca ve Sapan	4,00
Her Nevi Palet	7,00
Muşamba	8,00

LASH LAYTERLERİN CER ÜCRETİ

Esas Ücret	Hizmet Başına	
Ana gemiden denize bırakılan lash layterinin kapsamda belirtilen yerlere getirilmesi ve yükleme - boşaltma işleri için yapılan cer hizmeti veya mukabili ;	500 Ton'a Kadar	200,00
	501 Ton'dan Yukarı	275,00
	1.001 Ton'dan Yukarı	330,00

Ek Ücret	Hizmet Fiyatı Üzerinden
Ana lash gemilerinin, Liman Tüzük, Yönetmelik ve Talimatlarında belirtilen demirleme yerlerine demirlememeleri veya işletmeye ait, rıhtım ve iskelelere daha uzak yerlere demirlemeleri halinde, cer hizmeti işletmece uygun görüldüğü takdirde karşılanır	100%
Lash layterlerin kapsamda belirtilen yerler dışında kalan yerlere (belirtilen yerler içinde başkalarına ait olan rıhtım, iskele ve şamandıralara çekilen veya ana geminin uğradığı liman, rıhtım ve iskelelere) çekilmesi ücreti tablodaki ücretlere dahil olmayıp verilen bu hizmet için,	"Deniz Vasıtaları Kira" tarifesi göre ücret alınır.

LİMAN OTO PARK TARİFESİ

Esas Ücret	Gün Başına/Adet
Giriş-Çıkış Ücreti	2,00
Oto,Jeep,Pikap,Panelvan ve Midibüs	5,00

Tekerlekli ve Paletli Araçlar	10,00
-------------------------------	-------

YOLCU HİZMETLERİ TARİFESİ

Hizmetin Cinsi		Adet Başına
Yurt Dışından Gelen Yolcu-Turist		2,00
Yurt Dışına Çıkan Yolcu-Turist		5,00
Yurt Dışından Gelen ve Giden Yolcu-Turist Beraberi	Otomobil	5,00
	Jeep	5,00
	Minibüs	10,00
	Diğer Tüm Araçlar	20,00

ARAÇ-GEREÇ (VİNÇ,FORKLİFT,TRAKTÖR,ÇEKİCİ VE İTİCİ) KİRALARI

Esas Ücret	Saat veya Kesri Başına	
	I-Vinç Kirası	II-Forklift Kirası
5 Ton'a Kadar	100,00	50,00
6-10 Ton Arası	150,00	75,00
11-25 Ton Arası	175,00	100,00
26-50 Ton Arası	200,00	200,00
51 Ton'dan Yukarı	250,00	250,00

Esas Ücret	Saat veya Kesri Başına	
	III-Çekici ve İtici	
Traktör	15,00	
Trayler	20,00	
Çekici ve İtici	25,00	
Römork Vb.	3,00	
Çöp Arabası	15,00	

Esas Ücret	Saat veya Kesri Başına	
	IV-Diğerleri	
Kompresör	25,00	
Loder (Yükleyici vb)	35,00	
Elektrik (1kw.saat)	0,50 USD+ Sökme/Takma Hizmeti	
Elektrik Sökme/Takma Hizmeti	50,00 USD (hizmet başı)	
Munzam İşçi	8,50	
Jeneratör	20,00	

SU VE İHRAKİYE TEDARİĞİ

Hizmetin Cinsi	Ton /Adet/Araç Başına (USD)
Rıhtımdaki Vanadan su verilmesi (minumum 5 Ton olarak ücretlendirilir)	9,5
Deniz Vasıtasıyla su verilmesi (minumum 20 Ton olarak ücretlendirilir)	İşletmece Belirlenir
Deniz Vasıtasıyla su verilmesi (Kendi İmkanlarıyla) (minumum 20 Ton olarak ücretlendirilir)	Deniz Vasıta su ücretinin % 25'i
Karadan (tankerle) su verilmesi	Vana su Ücretinin %25 'i (2,375 USD) + Kantar Ücreti
Müşteri Tarafından tedarik edilen ihrakiyenin kendilerine ait ekipmanla verilmesi(kumanya hariç)	0,5
Pob imkanlarıyla ihrakiye verilmesi	12
Gemilere kara tankeri ile verilen ihrakiye operasyonlarında çevre kirliliğine karşı müdahale hizmeti kapsamında araç başı/USD	250
Gemilere deniz tankeri(barge) ile verilen ihrakiye operasyonlarında deniz kirliliğine karşı müdahale hizmeti kapsamında adet/gün başı/USD	1500

****600 NT'den küçük gemilerin en az su ücreti vanalardan verilen su için 1 ton,layterle verilen su için 15 ton'dan az olamaz.**

Ek Ücret	Hizmet Fiyatı Üzerinden
Deniz Vasıtasıyla ile talep edilen fakat alınmayan suyun	25%
Deniz Vasıtasıyla ile talep edilip de bir kısmı alınan suyun ise	Asgari ücrete tabi su miktarından az olmamak üzere,talep edilen miktar ile alınan su arasındaki farka ait su ücretinin %25 'i alınır
IMO'Lu İhrakiye hizmetleri	20%

İndirim	Hizmet Fiyatı Üzerinden
Türk harp gemilerine gemilere verilen su hizmeti	25%

Bekleme Ücreti	Saat veya Kesri Başına(USD)
Deniz vasıtası ile tatlı su verilmesi hizmetinde, gemi bordasına getirilen deniz vasıtası, tarifinin " Özel Koşullar "bölümü bekleme ve bekleme ücreti maddesindeki nedenlerle, suyun verilmesine başlanmadan veya başlandıktan sonra gemi tarafından bekletilirse, deniz vasıtası ve personeli dahil olmak üzere	50